

LANDEIGNARNÚMÉR: 213095  
STÆRD LÓÐAR: 4865,0 m<sup>2</sup>

SÉRAFNOTAFLÓTUR 0107  
1487,2 m<sup>2</sup>

**Byggingarlýsing:**  
Borgahella 9, Hafnarfjörður  
Landeignarnúmer: L213095  
Fasteignanúmer: F2330005

Hönnunarstjóri er Ívar Hauksson, kt. 110383-5339

Um er að ræða iðnaðarhúsnæði á lóð við Borgahellu 9. Byggingin er skipt upp í 12 iðnaðarbil og eru á 2 hæðum. Sökkjar og botnplata eru staðsteypt. Útveggir steyptir og einangraðir að utan með 100mm steinullereinangrun og klætt með aluzinkklæðningu. Þak er hefðbundið loftað timburþak haldið uppi af stálbítum og steyptum veggjum, spennur eru 45x245 með 220mm einangrun.

Lóð:  
Aðkoma að lóðinni er frá borgahellu. Lóð verður malbúku en gróður er á 3m breiðu belti sem snýr að götu. 51 bílastæði eru á lóðinni, þar af 2 fyrir hreyfihamlaða. Lóð skiptist í sérafnotafloð fyrir rými 0111 að stærð 1487,2m<sup>2</sup>, sérafnotafloð fyrir framan hvern eignahluta að stærð 6,5m x 6,3m og rest í óskipta sameign.

Möguleiki skal vera fyrir rafbláheðslustöð við hvern eignarhluta.

Burðarvirki og einangrun:  
Húsið er staðsteypt á steyptum undirstöðum. Sökkjar eru einangraðir og fyllt í sökkja með burðarhæfu efni. Botnplata er staðsteypt. Útveggir eru staðsteyptir. Utan á steinveggi kemur 100mm einangrun og aluzinkklæðning, þak er timburþak sem einangrast með steinull. Þakvirki er boríð uppi af stálbítum.

Kólnunartölur:  
Einangrun er miðuð við ákvæði 13.3 í byggingarreglugerð 112/2012 og ÍST66:2016 uppfyllt.

Litr og áferð utanhúss:  
Útveggir eru einangraðir að utan og klæddir með aluzink klæðningu. Þak er í zinkgráum lit.

Algild hönnun:  
Iðnaðarbilinn er fyrst og fremst hugsað til að þjóna fyrirtækjum sem eru ekki að taka á móti viðskipta vinum, heldur sé þar afhentislausla og eða geymslu staður á vörum og varan afhentislausla sbr verkstæði, verktakar heildisala og þess háttar starfsemi.

Náguninn með algildri hönnun verður sú að hægt sé að með breytingum að útbúa húsnæði sem uppfyllir kröfur um algilda hönnun ef starfssemi verður með þeim hætti að þörf er á því. Á fyrstu hæð í öllum bilum er skipulagið með þeim hætti að auðvelt er að gera breytingar þannig að húsnæði uppfyllir kröfur um algilda hönnun, snúningsradius hjólastóla á salerni er samkvæmt leiðbeningum mannvirkjastofnunar og auðvelt er að koma fyrir veggslám á salerni. Tryggður er möguleiki á uppsetningu lyftu í hverju bili ásamt bíðsvæði, þannig verður hægt að setja upp hjólastóla lyftu sé þess óskað. Lögð verður áheyrsla að aðgengi fyrir hreyfihamlaða verði til fyrirmyndar og hæðarmunur við innganga og svalir ekki meira en 2,5cm. Utandyra er gert ráð fyrir 2 bílastæðum fyrir hreyfihamlaða.

Lagnir og loftræsing: Inntaksgrind er í gangi á suðvestur gaffli byggingar. Lagnir fyrir kalt vatn að hverjum eignarhluta er í botnplötu. Einn mælir er á kaldvatnsinntak en gert er ráð fyrir að hægt verði að setja frádráttarmáli á kaldvatnslögn að hverju rými. Setja skal upp búnað sem hitar neysluvatns og þess gætt að hitastig þess fari ekki yfir 60°C. Lagnaleiðir fyrir rafmagn eru frá inntaksklefa í ídráttarröri undir botnplötu. Rafmagnstafala er í hverju rými. Húsið er upphitað gólfhita og ofnum á efri hæð. Loftræsing skal vera samkvæmt grein 10.2.5 í gildandi byggingarreglugerð. Almennir loftræsing um opnanlegt fag í hverju rými.

Hljóðvistarkröfur: Húsið heyrir undir og uppfyllir hljóðvistarflokk C skv. ÍST 45:2016.

Meðhöndlun sorps og meðferð hættulegra efna: Sorphirða er samkvæmt reglum sveitarfélagsins. Sorpgámar eru staðsettir í sorperði, sjá staðsetningu á grunnmynd. Sorpgámar eru í forsteyptum einingum með brunapölnu þaki og hurðir. Brunavörn samkvæmt fyrirmælum brunahönnuðar.

Aðrar sértækar aðgerðir: Húsið er skilgreint sem iðnaðarhúsnæði og er gert ráð fyrir oliu og sandskilygu á lóð á lóð. Verði starfsleyfisskyld starfsemi skv. lögum um matvæli nr. 93 / 1995 m.s.b og/eða lögum um hollustuhætti og mengunarvarnir nr. 7 1998 m.s.b. í húsnæðinu ber rekstraraðila að afla starfsleyfis viðkomandi yfirvalda. Mengunarvörnum verður komið fyrir í samræmi við ákvarðanir viðkomandi heilbrigðisvirkvalda.

Gluggar og gler: Gluggar eru smíðaðir úr timbri og áli. Gler er tvöfalt k-gler. Vöruhurðir er úr lituðu áli.

Einangrunargildi: Hámarksiglið kólnunar byggingarhluta skal vera: Botnplata 0,4 w/m2k  
Útveggir 0,4 w/m2k  
Gluggar 2,0 w/m2k  
Hurðir 3,0 w/m2k  
Þak 0,2 w/m2k Útveggir; vegið meðaltal 0,85 w/m2k

Allt efni skal hafa vottun viðeigandi aðila.

Stærð húss 2464,2m<sup>2</sup> 11643,4m<sup>3</sup>

Stærð lóðar 4865,0m<sup>2</sup>  
Nýtingarhlutfall 0,506

**BRUNAVARNIR**  
Eftirfarandi brunahönnun og brunavarnarlýsing er gerð af Brunahönnun s/f (mál nr. 22-182) í mars 2023 fyrir Borgahellu 9, Hafnarfjörður. Til grundvallar lausnum brunavarna er byggingarreglugerð nr. 112/2012 og 350/2013 með síðari breytingum, grein 9.2.2. lóðar.  
Ekki er um að ræða frekari brunavarnarskyrslu.

Flokkun og notkun byggingar  
Húsið er í notunarflokki 1 skv. byggingarreglugerð en um er að ræða óskilgreindan léttan iðnað og skiptast húsið í tólf starfseiningar. Reiknað er með hámarksbrunadagi 800 MJ/m<sup>2</sup> í iðnaðarrýmum en 400 MJ/m<sup>2</sup> á skrifstofum.

Brunahöfnum  
Rými 101 og 102 eru eitt meginbrunahöf, um 300 m<sup>2</sup> en skiptast í tvö brunahöf.  
Rými 111 og 112 eru eitt meginbrunahöf, um 300 m<sup>2</sup> en skiptast í tvö brunahöf.  
Rými 107 og 207 á tveimur hæðum er eitt meginbrunahöf, um 450 m<sup>2</sup> en skiptast í sitt hvort brunahöf.  
Önnur bil eru sér meginbrunahöf hver starfseining á tveimur hæðum, um 150 m<sup>2</sup> hver.  
Flöttangangur er sér brunahöf og brunastjuka á milli meginbrunahöfna.

Burðarvirki  
Hæðaskil eru a.m.k. REI60 (steinsteypt).  
Brunamótstæða aðalburðarvirka er a.m.k. R90 (steinsteypta).  
Brunamótstæða þaks er REI60.  
Svalir eru a.m.k. REI60.

Klæðningargangur  
Klæðningargangur eru skv. ÍST EN 13501.  
Innanhúsklæðningar eru í flokki 1 (K10 B.s1-d0).  
Gólfefni eru a.m.k. í flokki Cfs-s11 iðnaðarslum.  
Gólfefni eru a.m.k. í flokki G (Dfs-s11) slóðrymum og efri hæðum.  
Þakklæðningar eru í flokki B(roof) (I2).

Flóttaleiðir  
Frá engum stað er lengra en 30 m í næsta útgang.  
Tvær óháðar flóttaleiðir eru frá hverju starfseining.  
Frá efri hæð eru önnur flóttaleiðin út á svalir.  
Frá efri hæð í rými 111 eru flóttaleiðir um slitt hvorn stíggang sem brunahöfnað frá neðri hæð auk flóttaleiðar út á svalir.  
Bíðsvæði fyrir fallaða á efri hæð er almennt á svölum.

Reykskynjarar  
Reykskynjarar eru í húsinu, a.m.k. einn fyrir hverja 80 m<sup>2</sup>.

Loftræsikerfi  
Ekki er gert ráð fyrir að loftræsikerfi gangi á milli brunahöfna.

Reyklosun  
Reyklosun er almennt um vöruhurðar, glugga og hurðir.

Slökkvitæki  
Handslökkvitæki eru sett upp skv. teikningum, l.d. 6.L léttvan en 5 kg kolsýra við aðalrafmagnstöflu. Slökkvitæki skulu vera skv. ÍST EN 3.  
Út- og neyðarlýsing  
Út- og neyðarlýsing er í öllu húsinu skv. byggingarreglugerð, ÍST EN 1838, ÍST EN 50172 og öðrum tengdum stöðlum.  
Neyðarlýsing skv. „flóttaleiðum“ (1 lux) er á flóttagangi á neðri hæð.  
Neyðarlýsing skv. „opnum svæðum“ (0,5 lux) í vinnuöllum og salernum fattaðra á neðri hæð.  
Útljós verða við alla útganga hússins.

Brunaþéttingar  
Brunaþéttingar skulu uppfylla sömu kröfur og viðkomandi brunahöfandi veggir og hæðaskil og vinnast af viðurkemndum aðilum.

Aðkoma slökkviliðs og slökkvivatn  
Aðkoma slökkviliðs er frá Borgahellu. Slökkvivatnsþörf hefur verið metin skv. leiðbeningum HMS og er um 1800 l/min.

**ÚTGÁFUFRILL**

NÚMÉR:	DAGS:	SKÝRINGAR:	UNNIÐ:
C	05.10.24	GLUGGAR BREYTTAST OG FL	
DAGS:	SAMRÆM.HÖNNUÐUR		

- Skýringar**
- GN = Gólfniðurfall
  - LR = Loftræsting
  - BO = Björgunarp
  - SL = Handslökkvitæki
  - PK = Póstkassar
  - PN = Þakniðurfall
  - NF = Niðurfall
  - SB = Sturtubotn
  - HL = Handlaug
  - VS = Vatnssalerni
  - RE = Reykskynjari
  - NL = Neyðarljós
  - ⇒ ÚT = Merktur útgangur
  - BSL = Brunaslanga
  - ! = Stjórnstöð "Brunaviðvörðunarkerfi"
  - 01.01 = Rýmisnúmer
  - ☺ = Bílastæði fyrir hreyfihamlaða
  - = Inntök veitna
  - = Felliðstigi
  - = Reyklosun
- Brunatákn**
- EI60 = Veggir
  - REI-90
  - A-EI60
  - A-EI120
  - REI60
  - REI120
  - A-REIM120
  - A-EI60 = Hæðaskil
  - E-CS30 = Hurðir
  - EI-CS30
  - EI-CS60
  - E30 = Gluggar

**VERKFRÆDISTOFA ÍVARSSONAR ehf.**

SÍÐUMÚLI 13  
108 REYKJAVÍK  
SÍMI: 695-4337  
NETFANG: ivar@vha.is  
kt: 540212-2790  
HEIMASÍÐA: www.vha.is

HEITI VERKS:  
**Borgahella 9  
Hafnarfjörður**

HEITI TEIKNINGAR:  
**YFIRLITSMYND 1.HÆÐ  
BYGGINGARLÝSING**

MKV: 1/200	DAGS: 05.10.24	VERK NR	
TEIKNAD. Í.H.	YFIRFARIÐ Í.H.	SAMBÝKKT Í.H.	NR. TEIKNINGAR
DAGS.undirskr. 02.12.22	NAFN HÖNNUÐAR ÍVAR HAUSSON kt. 110383-5339		<b>1</b>
UNDIRSKR.HÖNNUÐAR			ÚTGÁFA <b>C</b>

ÚTGÁFUERILL

NÚMÉR:	DAGS:	SKÝRINGAR:	UNNIÐ:
C	05.10.24	GLUGGAR BREYTAST OG FL	
DAGS:	SAMRÆM HÖNNUÐUR		

Skýringar

- GN = Gólfniðurfall
- LR = Loftræsting
- BO = Björgunarpop
- SL = Handslökkvitæki
- PK = Póstkassar
- PN = Þakniðurfall
- NF = Niðurfall
- SB = Sturtubotn
- HL = Handlaug
- VS = Vatnssalerni
- R = Reykskynjari
- NL = Neyðarljós

- út = Merktur útgangur
- = Brunaslanga
- ! = Stjórsmóð "Brunaviðvörðunarkerfi"
- 01.01 = Rýmisnúmer
- = Bilastæði fyrir hreyfihamaða
- Inntök = Inntök veitna
- = Felliástigi
- = Reyklosun

Brunatákn

- = Veggir
- EI60
- REI-90
- A-EI60
- A-EI120
- REI60
- REI120
- A-REIM120
- A-EI60 = Hæðaskil
- E-CS30 = Hurðir
- EI-CS30
- EI-CS60
- E30 = Gluggar

VERKFRÆDISTOFA ÍVARS HAUSSONAR ehf.

SÍÐUMÚLI 13  
108 REYKJAVÍK  
SÍMI: 695-4337  
NETFANG: ivar@vha.is  
kt: 540212-2790  
HEIMASÍÐA: www.vha.is

HEITI VERKS:

Borgahella 9  
Hafnarfjörður

HEITI TEIKNINGAR:

GRUNNMYND 1.HÆÐ

MKV: 1/100	DAGS: 05.10.24	VERK NR	
TEIKNAD. Í.H.	YFIRFARIÐ Í.H.	SAMÞYKKT Í.H.	NR. TEIKNINGAR
DAGS. undirskr. 02.12.'22	NAFN HÖNNUÐAR ÍVAR HAUSSON kt: 110383-5339		2
UNDIRSKR. HÖNNUÐAR		ÚTGÁFA	C

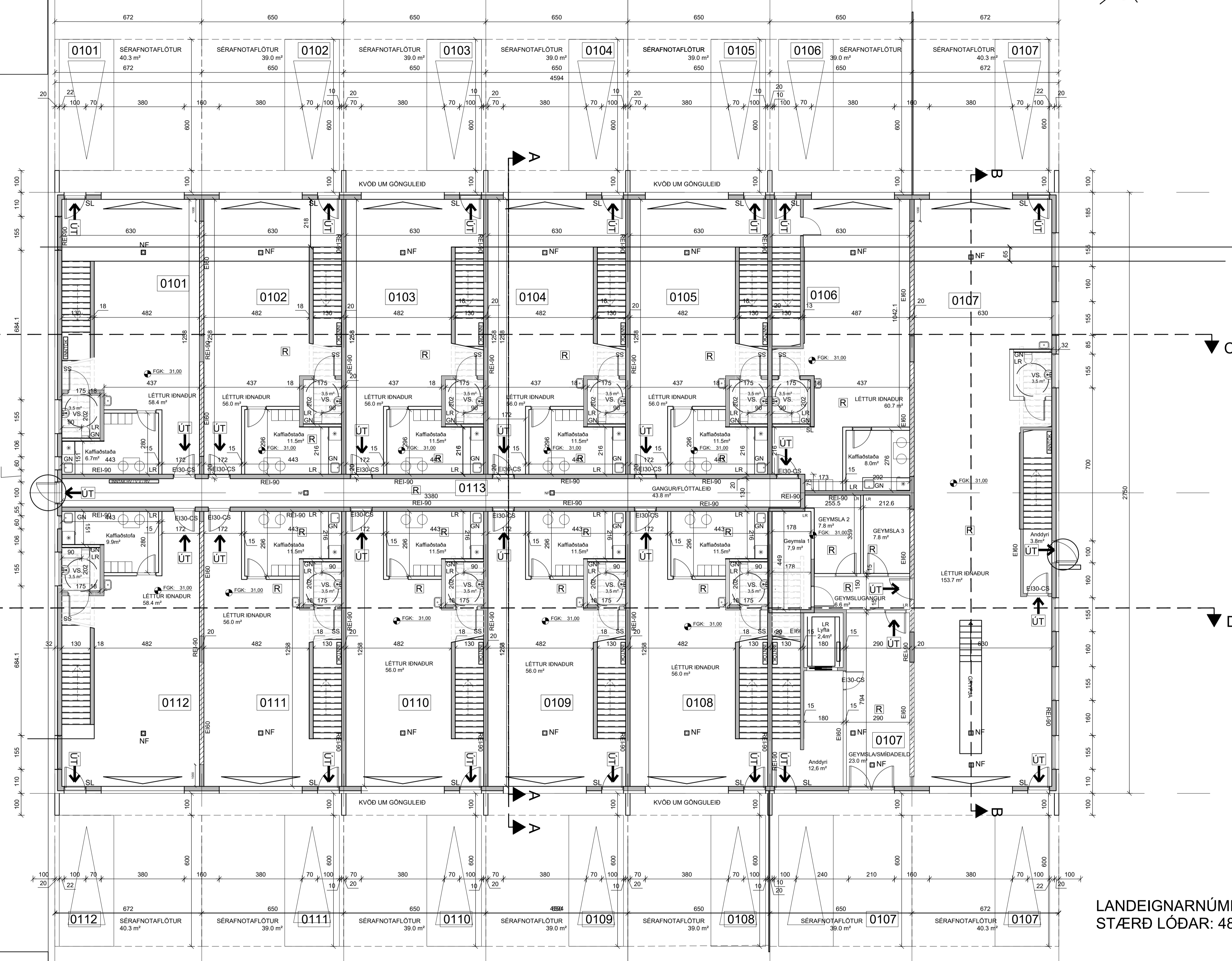

LANDEIGNARNÚMÉR: 213095  
STÆRD LÓÐAR: 4865,0 m<sup>2</sup>

SÉRAFNOTAFLÖTUR 0107  
1487.2 m<sup>2</sup>

GRUNNMYND 1.HÆÐ, 1:100

ÚTGÁFUFERILL

NÚMÉR:	DAGS:	SKÝRINGAR:	UNNIÐ:
C	05.10.24	GLUGGAR BREYTAST OG FL	
D	04.11.24	GLUGGI BREYTIST Í 201 OG 212	
DAGS:	SAMRÆM.HÖNNUÐUR		

Skýringar

- GN = Gólfúrfall
  - LR = Loftþræsting
  - BO = Björgunarop
  - SL = Handslokkvítæki
  - PK = Póstkassar
  - PN = Pakniðurfall
  - R = Reykskjarnari
  - NL = Neyðarljós
  - Út = Merktur útgangur
  - BSS = Brunaslanga
  - ! = Stjörnstöð "Brunaviðvörðunarkerfi"
  - 01.01 = Rýmismúmer
  - ! = Bilastæði fyrir hreyfihamlaða
  - Inntök = Inntök veitna
  - = Fellistigi
  - ⊞ = Reyklosun
- Brunatákn**
- EI60 = Veggir
  - REI-90
  - A-EI60
  - A-EI120
  - REI60
  - REI120
  - A-REIM120
  - A-EI60 = Hæðaskil
  - E-CS30 = Hurðir
  - EI-CS30
  - EI-CS60
  - E30 = Gluggar

VERKFRÆDISTOFA ÍVARS HAUSSONAR ehf.

SÍÐUMÚLI 13  
108 REYKJAVÍK  
SÍMI: 695-4337  
NETFANG: ivar@vha.is  
kt: 540212-2790  
HEIMASÍÐA: www.vha.is

HEITI VERKS:

Borgahella 9  
Hafnarfjörður

HEITI TEIKNINGAR:

GRUNNMYND 2.HÆÐ

MKV: 1/100	DAGS: 05.09.'24	VERK NR	
TEIKNAD. Í.H.	YFIRFARIÐ Í.H.	SAMÞYKKT Í.H.	NR. TEIKNINGAR
DAGS.undirskr. 02.12.'22	NAFN HÖNNUÐAR ÍVAR HAUSSON kt: 110383-5339		3
UNDIRSKR.HÖNNUÐAR	ÚTGÁFA		D

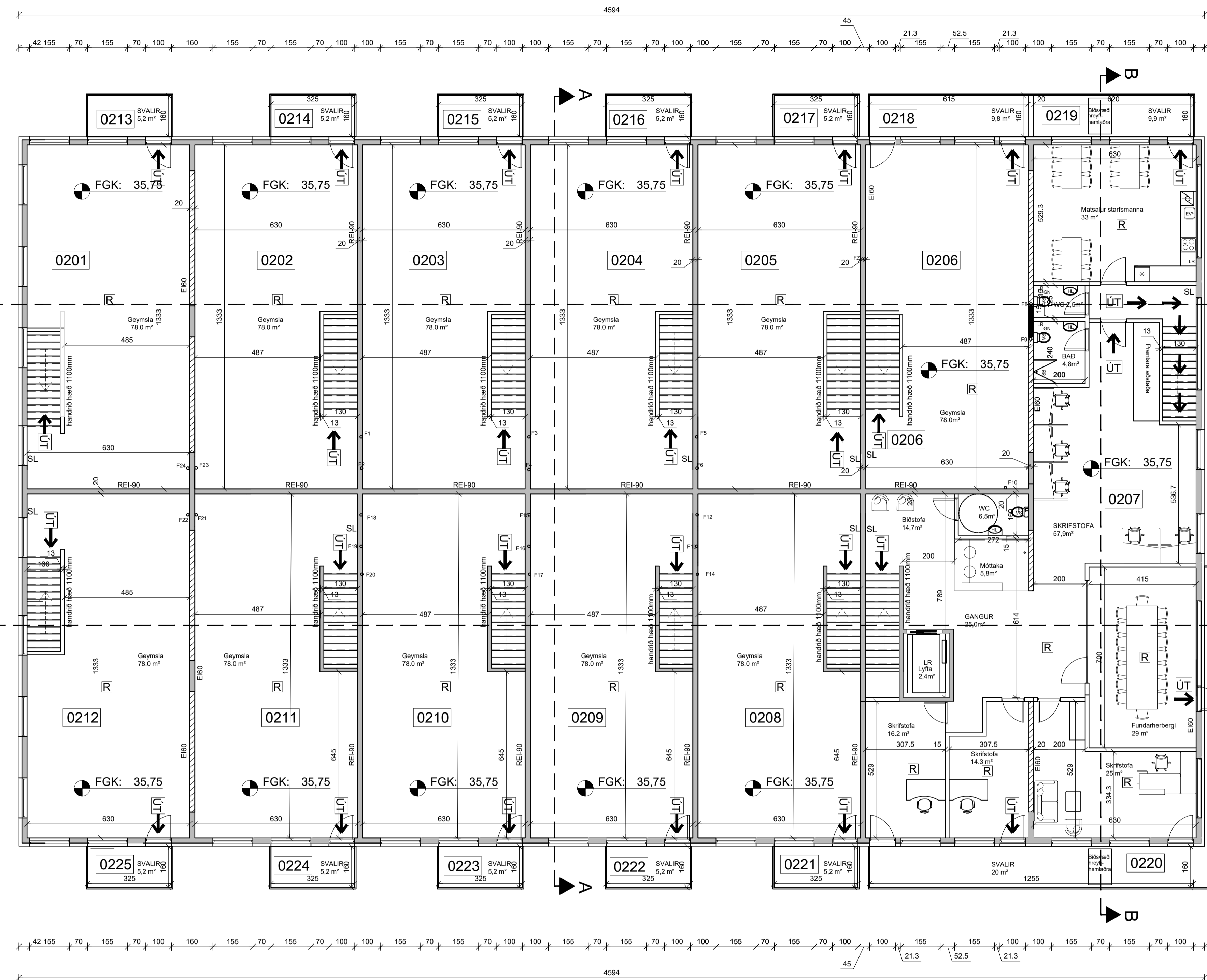

ÚTGÁFUFERILL

NÚMÉR:	DAGS:	SKÝRINGAR:	UNNIÐ:
C	05.10.24	GLUGGAR BREYTAST OG FL	
D	04.11.24	GLUGGI BREYTTIST Í 201 OG 212	
DAGS:	SAMRÆM.HÖNNUÐUR		

Skýringar

- GN = Gólfniðurfall
- LR = Loftræsting
- BO = Björgunarop
- SL = Handslökkvitæki
- PK = Póstkassar
- PN = Þakniðurfall
- R = Reykskjarnari
- NL = Neyðarljós
- ⇒ Út = Merktur útgangur
- BSL = Brunaslanga
- ! = Stjórnstöð "Brunaviðvörðunarkerfi"
- 01.01 = Rýmisnúmer
- ☼ = Bilastæði fyrir hreyfihamlaða
- Inntök = Inntök veitna
- = Fellistigi
- △ = Reyklosun

Brunatákn

- EI60 = Veggir
- REI-90
- A-EI60
- A-EI120
- REI60
- REI120
- A-REIM120
- A-EI60 = Hæðaskil
- E-CS30 = Hurðir
- EI-CS30
- EI-CS60
- E30 = Gluggar

VERKFRÆÐISTOFA ÍVARS HAUKSSONAR ehf.

SÍÐUMÚLI 13  
108 REYKJAVÍK  
SÍMI: 695-4337  
NETFANG: ivar@vha.is  
kt: 540212-2790  
HEIMASÍÐA: www.vha.is

HEITI VERKS:

Borgahella 9  
Hafnarfjörður

HEITI TEIKNINGAR:

ÚTLIT

MKV: 1/100	DAGS: 05.10.'24	VERK NR	
TEIKNAD. Í.H.	YFIRFARIÐ Í.H.	SAMÞYKKT Í.H.	NR. TEIKNINGAR
DAGS.undirskr. 02.12.'22	NAFN HÖNNUÐAR ÍVAR HAUKSSON kt: 110383-5339		4
UNDIRSKR.HÖNNUÐAR	ÚTGÁFA		D

Útlit austur 1/100

Útlit suður 1/100

Útlit norður 1/100



ÚTGÁFUFERILL

NÚMÉR:	DAGS:	SKÝRINGAR:	UNNIÐ:
C	04.02.25	SKRÁNINGARTAFLA UPPFÆRIS- I ÚTGÁFU 5.03	
DAGS:		SAMRÆM.HÖNNUÐUR	

Skráningartafla: Borgahella 9				Skrásetjari: Ivar Hauksson													
Landeignanúmer: 213095				Kennitala: 110383-5339													
Matshlutanúmer: 01				Dags: 2/14/2025													
Prenta				Útgáfa: 5.03													
Uppskipting og lýsing				Stærðir													
D0	D1	D2	D3	D4	D5	D5M	D6	D7	D8	D9	D10a	D10b	D11	D12	D13	D14	D15
Lokun	Rými hæð-róð	Notkun texti	Höfuð- flokkun	Eignar- hald	Botnflötur m²	Miðflötur m²	Sigar m²	Op m²	Brúttóflötur m²	Brúttóflötur sh < 1.8	Salarhæð min	Salarhæð max	Brúttó rúmmál m³	Nettóflötur m²	Birt flatarmál m²	Reiknita- skiptarúmmál	Skipta- rúmmál m³
<b>Matshluti Botn</b>					2.526,6	0,0	136,5	62,4	2.464,2	0,0			11.643,4	2.274,9	2.413,0		10.170,353
<b>01 1. Hæð</b>					1.263,3	0,0	136,5	0,0	1.263,3	0,0			6.000,7	1.193,5	1.212,1		
A	0101	Íónaóarbil	N	0101	87,4		10,5		87,4		4,75	4,75	415,2	82,3	87,4	4,75	390,925
A	0102	Íónaóarbil	N	0102	84,5		10,5		84,5		4,75	4,75	401,4	81,5	84,5	4,75	387,125
A	0103	Íónaóarbil	N	0103	84,5		10,5		84,5		4,75	4,75	401,4	81,5	84,5	4,75	387,125
A	0104	Íónaóarbil	N	0104	84,5		10,5		84,5		4,75	4,75	401,4	81,5	84,5	4,75	387,125
A	0105	Íónaóarbil	N	0105	84,5		10,5		84,5		4,75	4,75	401,4	81,5	84,5	4,75	387,125
A	0106	Íónaóarbil	N	0106	88,3		10,5		88,3		4,75	4,75	419,4	82,7	88,3	4,75	392,825
A	0107	Íónaóarbil	N	0107	273,0		21,0		273,0		4,75	4,75	1.296,8	250,4	273,0	4,75	1.189,400
A	0108	Íónaóarbil	N	0108	84,5		10,5		84,5		4,75	4,75	401,4	81,5	84,5	4,75	387,125
A	0109	Íónaóarbil	N	0109	84,5		10,5		84,5		4,75	4,75	401,4	81,5	84,5	4,75	387,125
A	0110	Íónaóarbil	N	0110	84,5		10,5		84,5		4,75	4,75	401,4	81,5	84,5	4,75	387,125
A	0111	Íónaóarbil	N	0111	84,5		10,5		84,5		4,75	4,75	401,4	81,5	84,5	4,75	387,125
A	0112	Íónaóarbil	N	0112	87,4		10,5		87,4		4,75	4,75	415,2	82,3	87,4	4,75	390,925
A	0113	Inntak	T	X	51,2				51,2		4,75	4,75	243,2	43,8			
<b>02 2. Hæð</b>					1.263,3	0,0	0,0	62,4	1.200,9	0,0			5.390,0	1.081,4	1.200,9		
A	0201	Geymsla	N	0101	92,4			4,8	87,6		2,91	5,63	394,3	77,0	87,6	4,27	328,790
A	0202	Geymsla	N	0102	89,4			4,8	84,6		2,91	5,63	381,4	77,0	84,6	4,27	328,790
A	0203	Geymsla	N	0103	89,4			4,8	84,6		2,91	5,63	381,4	77,0	84,6	4,27	328,790
A	0204	Geymsla	N	0104	89,4			4,8	84,6		2,91	5,63	381,4	77,0	84,6	4,27	328,790
A	0205	Geymsla	N	0105	89,4			4,8	84,6		2,91	5,63	381,4	77,0	84,6	4,27	328,790
A	0206	Geymsla	N	0106	89,4			4,8	84,6		2,91	5,63	381,4	77,0	84,6	4,27	328,790
A	0207	Skrifstofa	N	0107	273,9		9,6	264,3	273,9		2,91	5,63	1.168,9	234,4	264,3	4,27	1.000,888
A	0208	Geymsla	N	0108	89,4			4,8	84,6		2,91	5,63	381,4	77,0	84,6	4,27	328,790
A	0209	Geymsla	N	0109	89,4			4,8	84,6		2,91	5,63	381,4	77,0	84,6	4,27	328,790
A	0210	Geymsla	N	0110	89,4			4,8	84,6		2,91	5,63	381,4	77,0	84,6	4,27	328,790
A	0211	Geymsla	N	0111	89,4			4,8	84,6		2,91	5,63	381,4	77,0	84,6	4,27	328,790
A	0212	Geymsla	N	0112	92,4			4,8	87,6		2,91	5,63	394,3	77,0	87,6	4,27	328,790
C	0213	Svalir	S	0101	5,2				5,2							1,00	5,200
C	0214	Svalir	S	0102	5,2				5,2							1,00	5,200
C	0215	Svalir	S	0103	5,2				5,2							1,00	5,200
C	0216	Svalir	S	0104	5,2				5,2							1,00	5,200
C	0217	Svalir	S	0105	5,2				5,2							1,00	5,200
C	0218	Svalir	S	0106	9,8				9,8							1,00	9,800
C	0219	Svalir	S	0107	9,9				9,9							1,00	9,900
C	0220	Svalir	S	0107	20,0				20,0							1,00	20,000
C	0221	Svalir	S	0108	5,2				5,2							1,00	5,200
C	0222	Svalir	S	0109	5,2				5,2							1,00	5,200
C	0223	Svalir	S	0110	5,2				5,2							1,00	5,200
C	0224	Svalir	S	0111	5,2				5,2							1,00	5,200
C	0225	Svalir	S	0112	5,2				5,2							1,00	5,200

Athugasemdir

Eignar- hald	Notkun texti	Birt flatarmál m²	Skiptarúmmál Séreign m³ án sameignar	Séreign og sameign m³
0101	Íónaóarbil	175,0	724,915	724,915
0102	Íónaóarbil	169,1	721,115	721,115
0103	Íónaóarbil	169,1	721,115	721,115
0104	Íónaóarbil	169,1	721,115	721,115
0105	Íónaóarbil	169,1	721,115	721,115
0106	Íónaóarbil	172,9	731,415	731,415
0107	Íónaóarbil	537,3	2.220,188	2.220,188
0108	Íónaóarbil	169,1	721,115	721,115
0109	Íónaóarbil	169,1	721,115	721,115
0110	Íónaóarbil	169,1	721,115	721,115
0111	Íónaóarbil	169,1	721,115	721,115
0112	Íónaóarbil	175,0	724,915	724,915
<b>Alls</b>		<b>2.413,0</b>	<b>10.170,353</b>	<b>10.170,353</b>

Lóð m²	Botnplata		Hjúpflötir				Ummál ofangarðar	
	Botnplata m²	Botnplata m²	Úrveggir m²	bar af: Glugga- og dyraop m²	bar af: Þak m²	Efsti hæðarkóli		
Matshluti	2413,0	252,7	1.263,3	1.231,8	391,0	1.287,7	41,4	146,8

Yfirflöt	D5 Botnflötur m²	D5M Miðflötur m²	D7 Op m²	D8 Brúttóflötur m² með V og F	D9 Brúttóflötur undir 1,8 m með V og F	D11 Brúttórúmmál m³	D12 Nettóflötur m²	D13 birt flatarmál m²
A rými	2.526,6		62,4	2.464,2		11.390,7	2.274,9	2.413,0
Svalir A lokun								
B rými								
C rými		91,7						
Fylgirými (F)								
Afgangsrými (V)								
Botnplata				252,7				
<b>Samtals:</b>	<b>2.618,3</b>	<b>0,0</b>	<b>62,4</b>	<b>2.464,2</b>	<b>0,0</b>	<b>11.643,4</b>	<b>2.274,9</b>	<b>2.413,0</b>

Flatarmál nýtingarhlutfalls er A rými + B rými, undanskilið er brúttóflatarmál rýma með salarhæð lægri en 1,8 m, samkvæmt skipulagsreglugerð 2013 (breyting var gerð 2016). Notkun rýma hefur ekki áhrif á útreikning nýtingarhlutfalls.

Flatarmál til útreiknings nýtingarhlutfalls	Lóð m²	Hlutfall	
	<b>2.464,2</b>	<b>2.413,0</b>	<b>1,02</b>

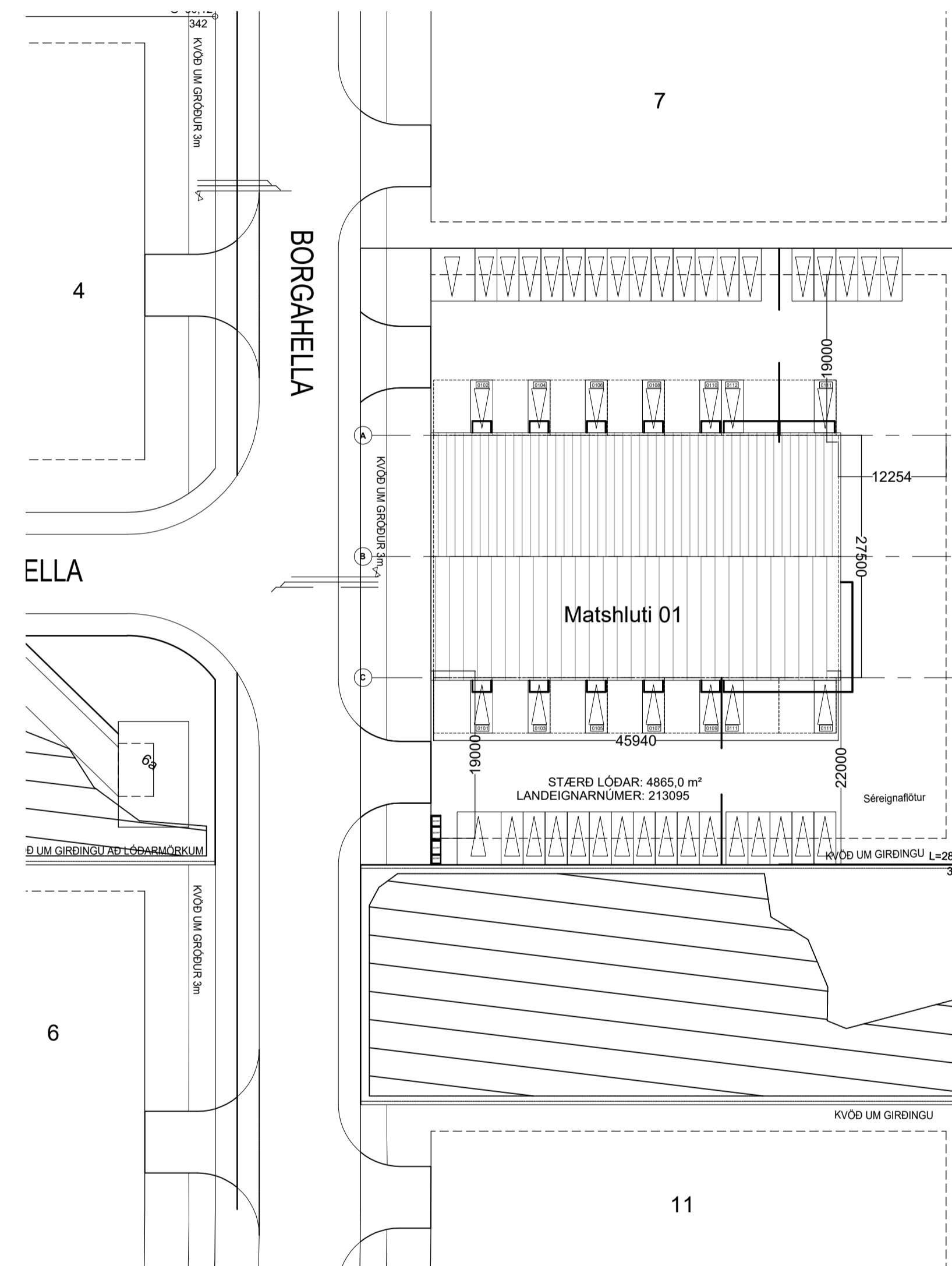

VERKFRÆÐISTOFA ÍVAR HAUKSSONAR ehf.

SÍÐUMÚLI 13  
108 REYKJAVÍK  
SÍMI: 695-4337  
NETFANG: ivar@vha.is  
kt: 540212-2790  
HEIMASÍÐA: www.vha.is

HEITI VERKS:

**Borgahella 9  
Hafnarfjörður**

HEITI TEIKNINGAR:

**Afstöðumynd  
Skráningartafla**

MKV: 1/500	DAGS: 03.11.'23	VERK NR	
TEIKNAD. Í.H.	YFIRFARIÐ Í.H.	SAMÞYKKT Í.H.	NR. TEIKNINGAR
DAGS. undirskr. 03.11.'22	ÍVAR HAUKSSON kt: 110383-5339	NAFN HÖNNUÐAR	<b>6</b>
UNDIRSKR.HÖNNUÐAR		ÚTGÁFA	<b>C</b>